

# DER BILDUNGSKATALOG 2024

des DRK-Kreisverbands Wolfenbüttel e.V. und  
seiner Tochtergesellschaften



## **Veranstaltungsorte:**

DRK-Integrations- und Therapiezentrum (ITZ)  
Am Exer 19a, 38302 Wolfenbüttel  
Tel. 05331 / 927 847 0  
E-Mail: [info@inkluzivo.de](mailto:info@inkluzivo.de)  
Website: [www.inkluzivo.de](http://www.inkluzivo.de)  
Facebook: [www.facebook.com/itz.drk.wf](http://www.facebook.com/itz.drk.wf)

DRK-Ortsverein Wolfenbüttel e. V.  
Am Exer 15, 38302 Wolfenbüttel

DRK-Tafel und Shop im Eberts Hof  
Großer Zimmerhof 29, 38300 Wolfenbüttel

DRK-Solferino Wolfenbüttel gGmbH  
Am Exer 17, 38302 Wolfenbüttel  
[info@drk-solferino.de](mailto:info@drk-solferino.de)  
Website: [www.drk-solferino.de](http://www.drk-solferino.de)

DRK-Kreisverband Wolfenbüttel e. V.  
Am Exer 19a, 38302 Wolfenbüttel

Sehr geehrte Damen und Herren,

die vergangenen Jahre haben uns eindrücklich vor Augen geführt, dass nichts so beständig ist wie der Wandel selbst. Innergesellschaftliche aber auch globale Herausforderungen rufen in vielen von uns, mehr denn je, den Wunsch nach Beständigkeit und Sicherheit hervor. Unser Bildungskatalog gibt Ihnen beides, zum einen das seit vielen Jahren beständige Angebot von Fort- und Weiterbildungsmöglichkeiten und zum anderen persönliche Sicherheit, welche Sie durch Bildung und die damit verbundene Stärkung des eigenen Selbstvertrauens erlangen.

Wir freuen uns auch in diesem Jahr allen Mitarbeitenden des Kreisverbandes Wolfenbüttels, aber auch allen Interessierten ein vielseitiges Angebot an Fort- und Weiterbildungsmöglichkeiten, Workshops und diversen anderen Fachvorträgen anbieten und somit unseren Teil zum lebenslangen Lernen beitragen zu können.

Ich danke dem gesamten Team für die außerordentlich gute und facettenreiche Ausarbeitung sowie Erstellung des diesjährigen Bildungskataloges und den dazugehörigen Angeboten. Des Weiteren freut es mich, dass wir auch in diesem Jahr viele fachlich versierte Referent:innen für unser Bildungsangebot gewinnen konnten.

Lassen Sie mich mit einem Zitat des Schweizer Philosophen Peter Bieri abschließen, welcher Folgendes sagte: „Bildung beginnt mit Neugierde“.

In diesem Sinne wünsche ich Ihnen viel Spaß beim Durchstöbern unseres Bildungskataloges und noch viel mehr Spaß und Neugierde beim Besuchen unserer vielseitigen Angebote.



*Maximilian Pink*

*Geschäftsführer DRK-inkluzivo Wolfenbüttel gGmbH*

## Inhaltsverzeichnis

| Datum                     | Veranstaltung   | Seite |
|---------------------------|---|-------|
| 10.01.2024                | Einführungsschulung<br>Teil 1   | 08    |
| 12.01.2024                | Einführungsschulung<br>Teil 2   | 09    |
| 18.01.2024                | Praxis Schülereinsatz<br>die neue Tätigkeitsbeschreibung  | 09    |
| 07.02.2024                | Herzlich Willkommen im DRK  | 10    |
| 10.02.2024                | Epilepsie   | 11    |
| 15.02.2024                | Die EUTB lädt ein:<br>Erwerbsminderungsrente  | 12    |
| 22.02.2024                | Aktivierung und Betreuung von älteren<br>Menschen   | 13    |
| 29.02.2024                | Diabetes  | 14    |
| 07.03.2024                | Herausforderndes Verhalten bei<br>AD(H)S, ASS und sozial-emotionaler<br>Problematik                       | 15    |
| 12.03.2024                | Der Fachdienst zur beruflichen<br>Eingliederung stellt sich vor   | 16    |
| 13.03.2024                | FED Modul 1: Grundlagen   | 17    |
| 03.04.2024                | Ein Pflegefall zu Hause? Der FED<br>erklärt seine Leistungen und die<br>Änderungen der neuen Pflegereform | 18    |
| 06.04.2024                | Fahrsicherheitstraining   | 19    |
| 08.04.2024;<br>15.04.2024 | Konstruktive Konfliktlösung mit Kindern<br>nach der Methode „Palaverzelt“<br>(2täglich)                   | 20    |
| 09.04.2024                | Arbeiten mit PowerPoint - Grundlagen  | 21    |
| 09.04.2024                | Arbeiten mit Excel - Grundlagen   | 22    |
| 10.04.2024                | Outlook - Verstehen und für sich<br>nutzbar machen  | 22    |
| 11.04.2024                | Alltägliche Spiele sinnvoll und<br>zielführend einsetzen  | 23    |

|            |   |    |
|------------|---|----|
| 18.04.2024 | Systemischer Blickwinkel auf Familien mit pflegebedürftigen Angehörigen                         | 24 |
| 24.04.2024 | FAS- Fetales Alkoholsyndrom (FAS) und seine verschiedenen Facetten                              | 25 |
| 07.05.2024 | Die EUTB lädt ein: Persönliches Budget  | 26 |
| 14.05.2024 | Kindeswohlgefährdung und Gefährdung Schutzbevollmächtigter                                      | 27 |
| 16.05.2024 | Stressmanagement gegen Burnout, Depression und Angststörungen - Schwerpunkt: Pflegealltag       | 28 |
| 23.05.2024 | Sozial-emotionale Entwicklung und Störungen   | 29 |
| 29.05.2024 | FED Modul 2: Vertiefung   | 30 |
| 05.06.2024 | Die EUTB lädt ein: Hilfsmittel beantragen und Möglichkeiten von wohnumfeldanpassenden Maßnahmen | 31 |
| 06.06.2024 | Basiswissen Autismus  | 32 |
| 13.06.2024 | Angststörungen im Kindes- und Jugendalter   | 33 |
| 20.06.2024 | Demenz besser verstehen...  | 34 |
| 06.08.2024 | Einführungsschulung Teil 1  | 35 |
| 09.08.2024 | Einführungsschulung Teil 2  | 36 |
| 15.08.2024 | Praxis Schullastentlastung die neue Tätigkeitsbeschreibung                                      | 36 |
| 22.08.2024 | Berechnung von Kohlenhydraten bei Diabetes mellitus Typ 1                                       | 37 |
| 28.08.2024 | FED Modul 3: Planen und Leiten  | 38 |
| 07.09.2024 | Fahrsicherheitstraining   | 39 |
| 07.09.2024 | Epilepsie   | 39 |
| 10.09.2024 | Der Fachdienst zur beruflichen Eingliederung stellt sich vor                                    | 40 |

|            |   |    |
|------------|---|----|
| 12.09.2024 | Stressless-Workshop   | 40 |
| 17.09.2024 | Kindeswohlgefährdung und Gefährdung<br>Schutzbefohlener   | 41 |
| 19.09.2024 | ASS – Trotz und Widerstand  | 41 |
| 24.09.2024 | Die EUTB lädt ein: Beantragung eines<br>Grades der Behinderung (GdB)  | 42 |
| 25.09.2024 | FED Modul 2: Vertiefung   | 43 |
| 17.10.2024 | Down Syndrom  | 43 |
| 23.10.2024 | FED Modul 1: Grundlagen   | 44 |
| 24.10.2024 | Herzlich Willkommen im DRK  | 44 |
| 24.10.2024 | Liebe, Sexualität und Partnerschaft bei<br>Menschen mit Behinderungen   | 45 |
| 07.11.2024 | Basiswissen Autismus  | 46 |
| 13.11.2024 | Essstörung Adipositas bei Menschen mit<br>und ohne geistige Behinderung   | 47 |
| 27.11.2024 | Die EUTB lädt ein: "Vermögen und<br>Teilhabe zugunsten des Kindes mit<br>Beeinträchtigung durch Behinderten-<br>testament sichern und verbessern" | 48 |
| 04.12.2024 | Gewalt an Menschen mit Behinderungen<br>- (K)Ein Tabuthema  | 49 |
|            | Erste Hilfe-Ausbildung  | 50 |
|            | Erste Hilfe-Fortbildung   | 51 |
|            | Erste Hilfe am Kind   | 52 |

 drauf.  drin.  
Unser DRK in Wolfenbüttel.

# Einführungsschulung

## Teil 1

Die Schulung richtet sich an alle neuen Mitarbeitenden in der Schulassistentenz. Hier werden die spezifischen Besonderheiten des Tätigkeitsfeldes erarbeitet. Im ersten Termin wird der betriebliche Aufbau der Abteilung und das Funktionieren im Gesamtgefüge mit Kostenträgern, Schule und Eltern erläutert. Im zweiten Teil stehen inhaltliche Fragen im Vordergrund: Tätigkeitsprofil und Aufgaben der Schulassistentenz.

**Veranstaltungsnr.**      **2024-01**

---

|                       |  |
|-----------------------|--|
| <b>Termin</b>         | 10.01.2024                                       |
| <b>Beginn</b>         | 17:00 Uhr  |
| <b>Ende</b>           | 19:00 Uhr  |
| <b>Ort</b>            | online über Teams                                |
| <b>Referent:innen</b> | Denise Döhler (Teamleitung<br>Schulassistentenz) |
| <b>Anm.schluss</b>    | 03.01.2024                                       |
| <b>Kosten</b>         | keine  |





# Einführungsschulung

## Teil 2

Siehe Veranstaltungsnr. 2024-01

### **Veranstaltungsnr. 2024-02**

---

|                       |  |
|-----------------------|--|
| <b>Termin</b>         | 12.01.2024                                     |
| <b>Beginn</b>         | 17:00 Uhr                                      |
| <b>Ende</b>           | 19:00 Uhr                                      |
| <b>Ort</b>            | online über Teams                              |
| <b>Referent:innen</b> | Denise Döhler (Teamleitung<br>Schulassistentz) |
| <b>Anm.schluss</b>    | 03.01.2024                                     |
| <b>Kosten</b>         | keine  |

## **Praxis Schulassistentz die neue Tätigkeitsbeschreibung**

In dieser Veranstaltung wird aufgezeigt, welche Methoden in der Schulassistentz angewendet werden können – je nach Unterstützungsbedarf des zu betreuenden Kindes. Hier ist eine Transparenz gegenüber Eltern, Sorgeberechtigten, Kostenträgern und allen weiteren am Hilfeprozess Beteiligten wichtig. Unsere im QM entwickelte Tätigkeitsbeschreibung dient der Dokumentation der Entwicklung des Klienten und hilft, die Unterstützungsleistungen zielgerichtet anzuwenden. Sie dient darüber hinaus der Vorbereitung von Hilfeplangesprächen und lässt die Zielsetzung überprüfen, z. B., wenn es um eine Änderung oder Anpassung des Unterstützungsbedarfs in Zusammenarbeit mit Eltern und Kostenträgern geht.

### **Veranstaltungsnr. 2024-03**

---

|                       |   |
|-----------------------|---|
| <b>Termin</b>         | 18.01.2024                                  |
| <b>Beginn</b>         | 17:00 Uhr                                   |
| <b>Ende</b>           | 19:00 Uhr                                   |
| <b>Ort</b>            | online über Teams                           |
| <b>Referent:innen</b> | Astrid Lux (Teamleitung<br>Schulassistentz) |
| <b>Anm.schluss</b>    | 03.01.2024                                  |
| <b>Kosten</b>         | keine                                       |

## Herzlich Willkommen im DRK

Herzlich Willkommen im Deutschen Roten Kreuz Wolfenbüttel! In dieser Veranstaltung werden die Organisation des DRK, die Strukturen und das Leitbild vorgestellt. Ein Blick hinter die Kulissen für alle neuen Mitarbeitenden.

**Veranstaltungsnr.** 2024-04

---

|                       |                               |
|-----------------------|-------------------------------|
| <b>Termin</b>         | 07.02.2024                    |
| <b>Beginn</b>         | 09:00 Uhr                     |
| <b>Ende</b>           | 13:00 Uhr                     |
| <b>Ort</b>            | Am Exer 17/ Solferino         |
| <b>Referent:innen</b> | Vorstand und Geschäftsführung |
| <b>Anm.schluss</b>    | ohne Anmeldung                |
| <b>Kosten</b>         | keine                         |



# Epilepsie

## *Inhalte:*

Krankheitsbild und Ursachen, Epilepsie und Behinderung, Arten epileptischer Anfälle (mit Video Beispielen), Nicht-epileptische Anfälle (Schwerpunkt: Dissoziative Anfälle und Synkopen), Behandlungsmöglichkeiten, Erste Hilfe, Notfallbehandlung, Medikamentengabe in Schule und Kindergarten, Risikoeinschätzung, Epilepsie in Kita, Schule und Beruf, Epilepsie im Alltagsleben

**Veranstaltungsnr.**      **2024-05**

---

|                       |   |
|-----------------------|---|
| <b>Termin</b>         | 10.02.2024  |
| <b>Beginn</b>         | 09:00 Uhr   |
| <b>Ende</b>           | 16:00 Uhr   |
| <b>Ort</b>            | online über Teams   |
| <b>Referent:innen</b> | MPH Dipl. Soz. Norbert van Kampen (Referent für Öffentlichkeitsarbeit und Fort- und Weiterbildung Epilepsie Zentrum Berlin) |
| <b>Anm.schluss</b>    | 29.01.2024  |
| <b>Kosten</b>         | 30,00 EUR   |

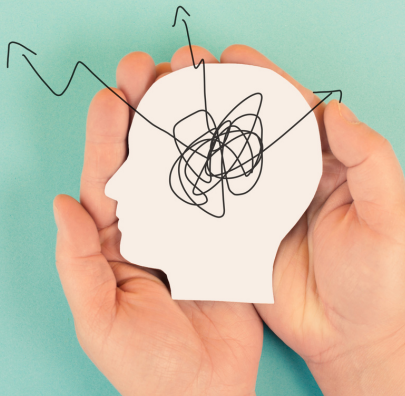

## Die EUTB lädt ein: Erwerbsminderungsrente

Die Deutsche Rentenversicherung klärt über das Thema "Erwerbsminderungsrente" auf. Manchmal verändert ein Unfall das ganze Leben - oft verursacht auch der Beruf selbst die Diagnose „berufsunfähig“. Sie möchten wissen, wann man von einer Erwerbsminderung spricht, wie hoch die gesetzliche Rente ist, wie lange diese gezahlt wird und unter welchen Umständen man wie viel hinzuverdienen kann? Antworten auf diese Fragen gibt Julia Hühn von der deutschen Rentenversicherung.

**Veranstaltungsnr.**      **2024-06**

---

|                       |   |
|-----------------------|---|
| <b>Termin</b>         | 15.02.2024  |
| <b>Beginn</b>         | 18:00 Uhr   |
| <b>Ende</b>           | 19:30 Uhr   |
| <b>Ort</b>            | DRK- Eberts Hof und online  |
| <b>Referent:innen</b> | Julia Hühn (Deutsche Rentenversicherung)                            |
| <b>Anm.schluss</b>    | 01.02.2024. Für die Teilnahme online wird die Mailadresse benötigt. |
| <b>Kosten</b>         | keine   |



**EUTB**®

Ergänzende **unabhängige**  
Teilhabeberatung

## Aktivierung und Betreuung von älteren Menschen

Die verbliebenen Fähigkeiten nutzen und Ressourcen erkennen, das ist während der Betreuung von älteren Menschen wichtig. Doch wie ist das möglich und welche Alltagsgegenstände lassen sich leicht dafür nutzen? In dieser Fortbildung werden verschiedene Ansätze der kreativen und aktivierenden Betreuungsgestaltung vorgestellt und in der Gruppe erprobt.

**Veranstaltungsnr.**      **2024-07**

---

|                       |                                  |
|-----------------------|----------------------------------|
| <b>Termin</b>         | 22.02.2024                       |
| <b>Beginn</b>         | 16:00 Uhr                        |
| <b>Ende</b>           | 19:00 Uhr                        |
| <b>Ort</b>            | N.N.                             |
| <b>Referent:innen</b> | Andrea Richter (Demenzfachkraft) |
| <b>Anm.schluss</b>    | ohne Anmeldung                   |
| <b>Kosten</b>         | 10,00 EUR                        |



## Diabetes

Ein vielzitatierter Satz von Jean Piaget „Kinder sind keine kleinen Erwachsenen“. Das gilt auch und insbesondere für Kinder und Jugendliche mit Diabetes. Der Diabetes mellitus Typ 1 stellt die im Kindesalter häufigste Stoffwechselerkrankung dar. Im Schwerpunkt referiert Sarah Biester über medizinische Hintergründe und erläutert aktuelle Behandlungsmöglichkeiten. Das Thema wird mit praktischen Beispielen anschaulich erklärt. Im Vorfeld dieser Schulung wird von den Teilnehmern das Einreichen spezifischer Fragen erbeten. Arbeiten Sie, z. B. in der Schullassistentenz, mit sogenannten Insulin-Pumpen - dann kann spezifisch auf diese Behandlungsmöglichkeiten eingegangen werden.

**Veranstaltungsnr.**      **2024-08**

---

|                       |   |
|-----------------------|---|
| <b>Termin</b>         | 29.02.2024  |
| <b>Beginn</b>         | 15:30 Uhr   |
| <b>Ende</b>           | 17:30 Uhr   |
| <b>Ort</b>            | Am Exer 19a/ Saal   |
| <b>Referent:innen</b> | Sarah Biester (Diabetesberaterin<br>DDG, Allgemeine Kinderheilkunde,<br>Diabetologie, Endokrinologie,<br>Klinische Forschung) |
| <b>Anm.schluss</b>    | 12.02.2024  |
| <b>Kosten</b>         | 30,00 EUR   |



## Herausforderndes Verhalten bei AD(H)S, ASS und sozial-emotionaler Problematik

Herausforderungen gehören zu unserem Alltag, sie können bereichern, aber auch einschränken und mitunter stark belasten. Gerade Kinder oder Erwachsene mit teilweise speziellem Verhalten fordern uns heraus, sie überschreiten dabei oft auch persönliche Grenzen. Diese Herausforderungen können letztlich zu einer Überforderung werden. Die Veranstaltung soll dabei helfen, individuelle Wertungen und Belastungen zu erkennen und einzuordnen. Ziel soll es sein, eine eigene professionelle Haltung zum Umgang mit herausforderndem Verhalten zu entwickeln, um auf dieser Grundlage Handlungsalternativen ausprobieren zu können.

**Veranstaltungsnr.**      **2024-09**

---

|                       |                           |
|-----------------------|---------------------------|
| <b>Termin</b>         | 07.03.2024                |
| <b>Beginn</b>         | 18:00 Uhr                 |
| <b>Ende</b>           | 21:00 Uhr                 |
| <b>Ort</b>            | Am Exer 15/ Schulungsraum |
| <b>Referent:innen</b> | Frank Bauer (Psychologe)  |
| <b>Anm.schluss</b>    | 20.02.2024                |
| <b>Kosten</b>         | 35,00 EUR                 |



## Der Fachdienst zur beruflichen Eingliederung stellt sich vor

Getreu dem Leitsatz „Jeder Mensch mit Behinderung hat das Recht auf Arbeit und Beschäftigung“ hat der FBE sich zum Ziel gesetzt, seine Kund:innen – Menschen mit Beeinträchtigungen – für den sogenannten „ersten“ Arbeitsmarkt zu qualifizieren. Der FBE ist als sogenannter "Anderer Leistungsanbieter" anerkannt und bildet so eine Alternative zu einer WfbM mit dem Ziel, seine Kund:innen in sozialversicherungspflichtige Arbeitsverhältnisse zu begleiten. Seit 2014 unterstützen Jobcoaches die Kund:innen unter Berücksichtigung ihrer Neigungen und Fähigkeiten bei der Suche nach einem geeigneten Betrieb und leiten sie in der Einarbeitungsphase an. Als Ansprechpartner:in für den Betrieb und die neuen Kolleg:innen ist der Coach am Anfang immer dabei und begleitet die Kund:innen so auf dem Weg in ein selbstständiges Arbeiten. Die genauen Vorgehensweisen und detaillierten Methoden werden während des Info-Abends im Einzelnen vorgestellt.

**Veranstaltungsnr.**      **2024-10**

---

|                       |   |
|-----------------------|---|
| <b>Termin</b>         | 12.03.2024  |
| <b>Beginn</b>         | 18:00 Uhr   |
| <b>Ende</b>           | 20:00 Uhr   |
| <b>Ort</b>            | Am Exer 19a/ Saal                                   |
| <b>Referent:innen</b> | Sabine Apitz, Johannes Schulle<br>(Teamleitung FBE) |
| <b>Anm.schluss</b>    | ohne Anmeldung                                      |
| <b>Kosten</b>         | keine   |





## FED Modul 1: Grundlagen

In diesem Modul erwerben Sie die Grundlagen für Ihre Tätigkeit beim FED. Sie bekommen einen Überblick zur Arbeit und Haltung des DRK und FED und deren Aufgaben sowie einen Einblick in Abläufe von Angeboten. Grundlagen des Rechts, der leichten Sprache sowie richtiges Dokumentieren sind ebenfalls Teil dieser Fortbildung.

### Veranstaltungsnr. 2024-11

---

|                       |   |
|-----------------------|---|
| <b>Termin</b>         | 13.03.2024  |
| <b>Beginn</b>         | 16:30 Uhr   |
| <b>Ende</b>           | 18:30 Uhr   |
| <b>Ort</b>            | online über Teams   |
| <b>Referent:innen</b> | Anneke Hanschke, Yvonne<br>Steinhagen (Sozialarbeiterinnen<br>B.A.) |
| <b>Anm.schluss</b>    | 28.02.2024  |
| <b>Kosten</b>         | 25,00 EUR   |



## Ein Pflegefall zu Hause? Der FED erklärt seine Leistungen und die Änderungen der neuen Pflegereform

Häusliche Pflege ist gern gesehen, aber wie finanziert sich die Entlastung der Angehörigen zu Hause? Auch Sie müssen einmal abschalten und benötigen einen ruhigen Ort. Der Familiententlastende Dienst stellt seine Leistungen, die gesetzlichen Möglichkeiten der Finanzierung und die Änderungen durch das neue Pflegeunterstützungs- und entlastungsgesetz vor.

**Veranstaltungsnr.**      **2024-12**

---

|                       |  |
|-----------------------|--|
| <b>Termin</b>         | 03.04.2024   |
| <b>Beginn</b>         | 18:00 Uhr  |
| <b>Ende</b>           | 19:30 Uhr  |
| <b>Ort</b>            | DRK- Eberts Hof  |
| <b>Referent:innen</b> | Katharina Hefenbrock<br>(Sozialarbeiterin M.A.), Susanne<br>Sieben (Ergotherapeutin) |
| <b>Anm.schluss</b>    | ohne Anmeldung   |
| <b>Kosten</b>         | keine  |



## Fahrsicherheitstraining

Ein Fahrsicherheitstraining bietet eine gute Möglichkeit, das Fahren mit den Kleinbussen zu üben und somit das Unfallrisiko während der Fahrten zu minimieren. In theoretischen und praktischen Einheiten wird der Umgang mit unseren Kleinbussen geübt und über Besonderheiten aufgeklärt. Das Training findet auf dem Verkehrsübungsplatz der A&G Fahrschul-Akademie GmbH in Lengede statt und wird mit den Bussen der DRK-inkluzivo durchgeführt.

**Veranstaltungsnr.**      **2024-13**

---

|                       |                             |
|-----------------------|-----------------------------|
| <b>Termin</b>         | 06.04.2024                  |
| <b>Beginn</b>         | 08:00 Uhr                   |
| <b>Ende</b>           | 16:00 Uhr                   |
| <b>Ort</b>            | Verkehrsübungsplatz Lengede |
| <b>Referent:innen</b> | A&G Fahrschul-Akademie GmbH |
| <b>Anm.schluss</b>    | 22.03.2024                  |
| <b>Kosten</b>         | 125,00 EUR                  |



## Konstruktive Konfliktlösung mit Kindern nach der Methode „Palaverzelt“ (2-tägig)

In dieser Fortbildung geht es um folgende Inhalte:

•*Konfliktanalyse*: Was haben Konflikte mit mir zu tun? Umgang mit Konflikten: Was macht konstruktive Konfliktbearbeitung aus?

•*Kommunikationstechniken*: Aktives Zuhören und Spiegeln von Ich-Botschaften, die vier Seiten einer Nachricht (Schulz von Thun)

•*Die fünf Phasen des Palaverzelts*: Wie funktioniert es? Es werden verschiedene Fallszenarien aus der Schule durchgespielt, Erfahrungsberichte ausgetauscht und ihre Umsetzung in der Schule besprochen. Außerdem werden Strategien zur Erhöhung des subjektiven Wohlbefindens und der eigenen Zufriedenheit in Beruf und Alltag entwickelt.

**Veranstaltungsnr.**      **2024-14**

---

|                       |   |
|-----------------------|---|
| <b>Termin</b>         | 08.04.2024; 15.04.2024  |
| <b>Beginn</b>         | 17:00 Uhr   |
| <b>Ende</b>           | 20:00 Uhr   |
| <b>Ort</b>            | Am Exer 19a/ Saal   |
| <b>Referent:innen</b> | Gisela Stelzer-Marx (Mediatorin BM® und Geschäftsführerin des iko Instituts für Konfliktlösungen) |
| <b>Anm.schluss</b>    | 15.03.2024  |
| <b>Kosten</b>         | 85,00 EUR   |



## Arbeiten mit PowerPoint - Grundlagen

Diese Veranstaltung gibt einen ersten Einblick in die wichtigsten Funktionen des Präsentationsprogramms PowerPoint. Inhalte: Folienerstellung und -gestaltung mit Texten, Grafiken, SmartArts. Präsentationen effektiv aufbereiten und halten: Animationen, Handzettel, Bildschirmpräsentation. Die sieben goldenen PowerPoint-Regeln.

**Veranstaltungsnr.**      **2024-15**

---

|                       |                            |
|-----------------------|----------------------------|
| <b>Termin</b>         | 09.04.2024                 |
| <b>Beginn</b>         | 08:30 Uhr                  |
| <b>Ende</b>           | 12:00 Uhr                  |
| <b>Ort</b>            | N.N.                       |
| <b>Referent:innen</b> | Wolfgang Block (Block EDV) |
| <b>Anm.schluss</b>    | 26.03.2024                 |
| <b>Kosten</b>         | 45,00 EUR                  |



## Arbeiten mit Excel - Grundlagen

Diese Veranstaltung gibt einen ersten Einblick in die wichtigsten Funktionen der Tabellenkalkulation in Excel. Inhalte: Tabellenaufbau und -gestaltung, Formatierungsgrundlagen. Einfache Formeln und Funktionen nutzen. Sortieren und Filtern. Richtig drucken.

**Veranstaltungsnr.**      **2024-16**

---

|                       |                            |
|-----------------------|----------------------------|
| <b>Termin</b>         | 09.04.2024                 |
| <b>Beginn</b>         | 13:00 Uhr                  |
| <b>Ende</b>           | 16:30 Uhr                  |
| <b>Ort</b>            | N.N.                       |
| <b>Referent:innen</b> | Wolfgang Block (Block EDV) |
| <b>Anm.schluss</b>    | 26.03.2024                 |
| <b>Kosten</b>         | 45,00 EUR                  |

## Outlook - Verstehen und für sich nutzbar machen

In dieser Veranstaltung liegt der Fokus auf dem Kommunikations-Tool Outlook. Die verschiedenen Funktionen verstehen und für sich nutzbar machen (Zeit- und Selbstmanagement). Inhalte Kalenderfunktionen, Aufgabenfunktionen (Aufgabe, Terminierung, Zuweisung), Postfächer/Ordnerstruktur, Automatische Verschiebung/Kategorisierung, Grundeinstellungen (Signatur, automatische Antwort usw.), Ansichtsfunktionen, Notizen, Prioritäten setzen, Wochen- und Tagesplanung, Ordnungselement, eigene Zeitfallen erkennen.

**Veranstaltungsnr.**      **2024-17**

---

|                       |                            |
|-----------------------|----------------------------|
| <b>Termin</b>         | 10.04.2024                 |
| <b>Beginn</b>         | 08:30 Uhr                  |
| <b>Ende</b>           | 16:30 Uhr                  |
| <b>Ort</b>            | N.N.                       |
| <b>Referent:innen</b> | Wolfgang Block (Block EDV) |
| <b>Anm.schluss</b>    | 27.04.2024                 |
| <b>Kosten</b>         | 45,00 EUR                  |

## Alltägliche Spiele sinnvoll und zielführend einsetzen

In dieser Fortbildung zeigt uns die Kollegin aus der Praxis für Ergotherapie in der DRK-inkluzivo Möglichkeiten auf, wie alltägliche Spiele für Klienten mit motorischen oder kognitiven Einschränkungen angepasst und auf welche Weise Spielvariationen angeleitet werden können. Während dieser Veranstaltung ist ausreichend Zeit, sich an Spielmaterial aus unserem Bestand auszuprobieren und Übungen zur Interaktion durchzuführen.

**Veranstaltungsnr.**      **2024-18**

---

|                       |                                     |
|-----------------------|-------------------------------------|
| <b>Termin</b>         | 11.04.2024                          |
| <b>Beginn</b>         | 16:30 Uhr                           |
| <b>Ende</b>           | 19:00 Uhr                           |
| <b>Ort</b>            | Am Exer 19a/Saal                    |
| <b>Referent:innen</b> | Anna Horstmann<br>(Ergotherapeutin) |
| <b>Anm.schluss</b>    | ohne Anmeldung                      |
| <b>Kosten</b>         | keine                               |



## Systemischer Blickwinkel auf Familien mit pflegebedürftigen Angehörigen

Den Blick auf komplexe Systeme zu verändern, bringt häufig neue Perspektiven und Möglichkeiten mit sich. Ein System, in dem wir uns ständig bewegen, ist das Familiensystem. Gemeinsam wollen wir uns aus dem Blickwinkel der systemischen Familientherapie genau diese Familiensysteme anschauen, unseren Blickwinkel erweitern und neue Handlungsmöglichkeiten für uns entdecken.

**Veranstaltungsnr.** 2024-19

---

|                       |   |
|-----------------------|---|
| <b>Termin</b>         | 18.04.2024  |
| <b>Beginn</b>         | 16:30 Uhr   |
| <b>Ende</b>           | 19:00 Uhr   |
| <b>Ort</b>            | N.N.  |
| <b>Referent:innen</b> | Anneke Hanschke (Sozialarbeiterin B.A. und Systemische Therapeutin für Einzelpersonen, Paare und Familien (DGSF)) |
| <b>Anm.schluss</b>    | ohne Anmeldung  |
| <b>Kosten</b>         | 45,00 EUR   |





## Fetales Alkoholsyndrom (FAS) und seine verschiedenen Facetten

Das FAS ist die ausgeprägteste Form fetaler Alkohol-Spektrum-Störungen und entsteht häufig durch mütterlichen Alkoholkonsum während der Schwangerschaft. In der Betreuung gibt es kein starres Konzept und nicht die eine richtige Umgangsform. Möglichkeiten und Erkennungsmerkmale werden in einem kleinen Exkurs vorgestellt, thematisiert und es ist Raum für Erfahrungsaustausch und Fragen.

**Veranstaltungsnr.**      **2024-20**

---

|                       |  |
|-----------------------|--|
| <b>Termin</b>         | 24.04.2024                                 |
| <b>Beginn</b>         | 17:00 Uhr                                  |
| <b>Ende</b>           | 19:00 Uhr                                  |
| <b>Ort</b>            | N.N.                                       |
| <b>Referent:innen</b> | Vanessa Grote<br>(Heilerziehungspflegerin) |
| <b>Anm.schluss</b>    | 10.04.2024                                 |
| <b>Kosten</b>         | 25,00 EUR                                  |



## Die EUTB lädt ein: Persönliches Budget

Seit dem 1. Januar 2008 haben Menschen mit Behinderungen einen Rechtsanspruch auf das Persönliche Budget. Die wichtigste Rechtsgrundlage für das Persönliche Budget ist der §17 des neunten Sozialgesetzbuches (§17 SGB IX). Dort heißt es: „Auf Antrag können Leistungen zur Teilhabe auch durch ein Persönliches Budget ausgeführt werden, um den Leistungsberechtigten in eigener Verantwortung ein möglichst selbstbestimmtes Leben zu ermöglichen.“ Die Idee: Geld statt Sachleistung. Sie macht aus Hilfeempfänger:innen Arbeitgeber:innen und ermöglicht somit ein hohes Maß an Selbstbestimmung. Mehr Selbstbestimmung, mehr Selbstständigkeit, mehr Teilhabe! Das Persönliche Budget steht (fast) allen offen. Mit einem Erfahrungsbericht der Referentin Frau Rimpo selbst.

**Veranstaltungsnr.** 2024-21

---

|                       |  |
|-----------------------|--|
| <b>Termin</b>         | 07.05.2024   |
| <b>Beginn</b>         | 18:00 Uhr  |
| <b>Ende</b>           | 19:30 Uhr  |
| <b>Ort</b>            | Solferino und online   |
| <b>Referent:innen</b> | Sina Rimpo (Vorsitzende des Vereins Selbstbestimmt Leben Hannover e.V) |
| <b>Anm.schluss</b>    | 23.04.2024. Für die Teilnahme online wird die Mailadresse benötigt.    |
| <b>Kosten</b>         | keine  |



**EUTB**®

Ergänzende **unabhängige**  
Teilhabeberatung

## Kindeswohlgefährdung und Gefährdung Schutzbefohleener

Kinder brauchen unsere Fürsorge, weil sie noch nicht in der Lage sind, ihre existenziellen Bedürfnisse selbst zu erfüllen. Sie sind von unserem Schutz und unserer Hilfe abhängig. Die Themen „Kindesvernachlässigung, Kindesmisshandlung, Kindeswohlgefährdung und Gefährdung Schutzbefohleener“ bedürfen daher einer besonderen Aufmerksamkeit von uns allen. In dieser Veranstaltung sensibilisieren wir für diese Themen und informieren über die notwendigen Schritte im Ernstfall.

**Veranstaltungsnr.**      **2024-22**

---

|                       |   |
|-----------------------|---|
| <b>Termin</b>         | 14.05.2024  |
| <b>Beginn</b>         | 16:00 Uhr   |
| <b>Ende</b>           | 19:00 Uhr   |
| <b>Ort</b>            | Am Exer 15/ Schulungsraum                               |
| <b>Referent:innen</b> | Nadine Syroth (Sozialpädagogin,<br>Bildungsbegleiterin) |
| <b>Anm.schluss</b>    | 30.04.2024  |
| <b>Kosten</b>         | 15,00 EUR   |



## **Stressmanagement gegen Burnout, Depression und Angststörungen - Schwerpunkt: Pflegealltag**

Jeder kennt es: Multitasking, ständige Erreichbarkeit, Medienkonsum, Nachwirkungen der Pandemie, Leistungsdruck, Konflikte in der Schule, am Arbeitsplatz oder in der Familie, häusliche Pflege eines Familienangehörigen. Abschalten fällt schwer und Stressprävention zum Beispiel in Form von Yoga oder Progressiver Muskelrelaxation erfreut sich großer Beliebtheit. Was ist Stress, wie entsteht er und ab wann macht er krank? Stress muss man nicht bekämpfen, sondern managen, ist die These von Prof. Dr. Martin Korte. Als anerkannter Experte und Autor auf dem Gebiet der Neurobiologie lehrt und forscht er an der Technischen Universität Braunschweig sowie am Helmholtz-Zentrum für Infektionsforschung. An diesem Abend legt Prof. Dr. Korte das Hauptaugenmerk auf Stressprävention im Kontext häuslicher Pflege. Wie kann es pflegenden Angehörigen und Beeinträchtigten gelingen, nicht in die Stressspirale zu geraten? Der spannende Vortrag lädt im Anschluss ein, Fragen zu stellen und sich mit dem Referenten auszutauschen.

**Veranstaltungsnr.**      **2024-23**

---

|                       |   |
|-----------------------|---|
| <b>Termin</b>         | 16.05.2024  |
| <b>Beginn</b>         | 18:00 Uhr   |
| <b>Ende</b>           | 19:30 Uhr   |
| <b>Ort</b>            | Am Exer 17/ Solferino   |
| <b>Referent:innen</b> | Prof. Dr. Martin Korte (Professor für Neurobiologie, TU Braunschweig und Helmholtz-Zentrum für Infektionsforschung) |
| <b>Anm.schluss</b>    | ohne Anmeldung  |
| <b>Kosten</b>         | keine   |



## Sozial-emotionale Entwicklung und Störungen

Was sind eigentlich soziale bzw. emotionale Kompetenzen und Fähigkeiten? Wie wird ein Mensch sozial und emotional kompetent? Warum machen wir uns im Alltag keine Gedanken darüber, ob und wie ausgeprägt unsere sozialen und emotionalen Kompetenzen sind? Nach Erarbeitung solcher grundlegenden Informationen ist zu erörtern, was die Entwicklung von Kompetenzen und Fähigkeiten stören kann. Gerade im Arbeitsalltag von Mitarbeitenden in der Schulassistenz hilft ein gewisses Verständnis für betroffene Kinder. Es ist eine eigene Haltung zu entwickeln, den betroffenen Kindern die notwendige Sicherheit zu geben und gleichzeitig anzuerkennen, dass es Grenzen gibt, die nur sehr schwer oder gar nicht überschritten werden können.

**Veranstaltungsnr.**      **2024-24**

---

|                       |                           |
|-----------------------|---------------------------|
| <b>Termin</b>         | 23.05.2024                |
| <b>Beginn</b>         | 18:00 Uhr                 |
| <b>Ende</b>           | 21:00 Uhr                 |
| <b>Ort</b>            | Am Exer 15/ Schulungsraum |
| <b>Referent:innen</b> | Frank Bauer (Psychologe)  |
| <b>Anm.schluss</b>    | 06.05.2024                |
| <b>Kosten</b>         | 35,00 EUR                 |



## FED Modul 2: Vertiefung

In diesem Modul vertiefen Sie Ihr erlerntes Wissen aus Modul 1. Sie lernen medizinische Behinderungs- und Krankheitsbilder genauer kennen und erwerben ein Grundwissen über pflegerische Maßnahmen und Medikamente. Sie erlernen Techniken der (gewaltfreien) Kommunikation, um auf herausfordernde Situationen souverän reagieren zu können. Der Umgang mit eigenen und fremden Emotionen sowie belastenden Situationen wird gemeinsam bearbeitet. Bei Unsicherheiten werden alternative Handlungsmöglichkeiten entwickelt.

**Veranstaltungsnr.**      **2024-25**

---

|                       |  |
|-----------------------|--|
| <b>Termin</b>         | 29.05.2024                                   |
| <b>Beginn</b>         | 16:30 Uhr                                    |
| <b>Ende</b>           | 19:00 Uhr                                    |
| <b>Ort</b>            | N.N.   |
| <b>Referent:innen</b> | Nicole Bohnensack (Sozialarbeiterin<br>B.A.) |
| <b>Anm.schluss</b>    | 15.05.2024                                   |
| <b>Kosten</b>         | 25,00 EUR                                    |



## Die EUTB lädt ein: Hilfsmittel beantragen und Möglichkeiten von wohnumfeld-anpassenden Maßnahmen entdecken

Wie kann die Pflege zu Hause erleichtert werden? Welche Hilfsmittel gibt es und wie kann ich diese beantragen? Das Sanitätshaus Glawé wird im Vortrag über verschiedene Hilfsmittel berichten und wie das Antragsverfahren für solche funktioniert. Außerdem wird erläutert, welche Möglichkeiten es gibt, das Wohnumfeld an die eigene Situation oder die von pflegebedürftigen Angehörigen anzupassen.

**Veranstaltungsnr.**      **2024-26**

---

|                       |   |
|-----------------------|---|
| <b>Termin</b>         | 05.06.2024  |
| <b>Beginn</b>         | 18:00 Uhr   |
| <b>Ende</b>           | 19:30 Uhr   |
| <b>Ort</b>            | DRK- Eberts Hof und online  |
| <b>Referent:innen</b> | Herr Arendt (Glawé Sanitätshaus)                                    |
| <b>Anm.schluss</b>    | 22.05.2024. Für die Teilnahme online wird die Mailadresse benötigt. |
| <b>Kosten</b>         | keine   |



## Basiswissen Autismus

In der Betreuung von Kindern und Jugendlichen mit autistischen Störungen wird viel Einfühlungsvermögen und Hintergrundwissen benötigt, um adäquat reagieren und einen respektvollen Umgang gestalten zu können. In dieser Fortbildung erarbeiten Sie sich mittels praktischer Übungen ein wichtiges Grundwissen über Autismus. Dabei werden auch einfache Handlungsmöglichkeiten und praktisch orientierte Hilfen zum Umgang mit autistischen Menschen vorgestellt und diskutiert.

**Veranstaltungsnr.**      **2024-27**

---

|                       |   |
|-----------------------|---|
| <b>Termin</b>         | 06.06.2024  |
| <b>Beginn</b>         | 14:00 Uhr   |
| <b>Ende</b>           | 17:30 Uhr   |
| <b>Ort</b>            | Am Exer 19a/ Saal   |
| <b>Referent:innen</b> | Sophie Luise Weimeister-Runge<br>(Sozialpädagogin (M.A.)/ systemische<br>Beraterin) |
| <b>Anm.schluss</b>    | 23.05.2024  |
| <b>Kosten</b>         | 60,00 EUR   |





# Angststörungen im Kindes- und Jugendalter

Es gibt viele Dinge, vor denen man Angst haben kann (Spinnen, Tiere, dunkle Keller, fremde Menschen, Naturkatastrophen, ...). Allerdings ist die Bewertung, wovor man Angst hat, sehr unterschiedlich. In dieser Fortbildung geht es darum, den Unterschied zwischen der sinnvollen Angst und der Angststörung kennenzulernen. Es geht um Symptome der Störungen, Ursachen und Risikofaktoren – und den Umgang mit diesen Aspekten, z. B. im (Schul-)Alltag.

**Veranstaltungsnr.**      **2024-28**

---

|                       |                           |
|-----------------------|---------------------------|
| <b>Termin</b>         | 13.06.2024                |
| <b>Beginn</b>         | 18:00 Uhr                 |
| <b>Ende</b>           | 21:00 Uhr                 |
| <b>Ort</b>            | Am Exer 15/ Schulungsraum |
| <b>Referent:innen</b> | Frank Bauer (Psychologe)  |
| <b>Anm.schluss</b>    | 31.05.2024                |
| <b>Kosten</b>         | 35,00 EUR                 |



## Demenz besser verstehen...

Das Verhalten eines Menschen mit Demenz verstehen lernen, die Individualität erkennen und Bewältigungsstrategien für den Alltag kennenlernen. Die Referentin hat durch ihren beruflichen Weg einen großen Erfahrungsschatz gesammelt. Die Teilnehmenden erhalten ein paar theoretische, aber vor allem ganz praktische Einblicke in die Vielfalt von Demenz und den Umgang damit. Es geht um einen aktiven Austausch miteinander und das Teilen von Erfahrungen.

*Fragen, die viele Betreuende im Alltag beschäftigen:*

Was bedeutet die Diagnose "Demenz"?

Was kann ich tun und wie verhalte ich mich, wenn das Gedächtnis des Betroffenen nachlässt?

Wie kann ich schwierige Situationen meistern und welche Strategien gibt es dafür?

Unter anderem geht es auch um Gefühle und Bedürfnisse, wenn die verbale Kommunikation durch das Fortschreiten der Demenz schwieriger wird.

**Veranstaltungsnr.**      **2024-29**

---

|                       |                                   |
|-----------------------|-----------------------------------|
| <b>Termin</b>         | 20.06.2024                        |
| <b>Beginn</b>         | 17:00 Uhr                         |
| <b>Ende</b>           | 19:00 Uhr                         |
| <b>Ort</b>            | Am Exer 19a/ Saal                 |
| <b>Referent:innen</b> | Julia Waldhofer (Ergotherapeutin) |
| <b>Anm.schluss</b>    | 10.06.2024                        |
| <b>Kosten</b>         | 30,00 EUR                         |



# Einführungsschulung

## Teil 1

Die Schulung richtet sich an alle neuen Mitarbeitenden in der Schullassistentenz. Hier werden die spezifischen Besonderheiten des Tätigkeitsfeldes erarbeitet. Im ersten Termin wird der betriebliche Aufbau der Abteilung und das Funktionieren im Gesamtgefüge mit Kostenträgern, Schule und Eltern erläutert. Im zweiten Teil stehen inhaltliche Fragen im Vordergrund: Tätigkeitsprofil und Aufgaben der Schullassistentenz.

**Veranstaltungsnr.** 2024-30

---

|                       |   |
|-----------------------|---|
| <b>Termin</b>         | 06.08.2024                                    |
| <b>Beginn</b>         | 17:00 Uhr                                     |
| <b>Ende</b>           | 19:00 Uhr                                     |
| <b>Ort</b>            | online über Teams                             |
| <b>Referent:innen</b> | Angie Rösler (Teamleitung Schullassistentenz) |
| <b>Anm.schluss</b>    | 22.07.2024                                    |
| <b>Kosten</b>         | keine   |



# Einführungsschulung

## Teil 2

Siehe Veranstaltungsnr. 2024-30

### **Veranstaltungsnr. 2024-31**

---

|                       |   |
|-----------------------|---|
| <b>Termin</b>         | 09.08.2024                                    |
| <b>Beginn</b>         | 17:00 Uhr                                     |
| <b>Ende</b>           | 19:00 Uhr                                     |
| <b>Ort</b>            | online über Teams                             |
| <b>Referent:innen</b> | Angie Rösler (Teamleitung<br>Schulassistentz) |
| <b>Anm.schluss</b>    | 24.07.2024                                    |
| <b>Kosten</b>         | keine   |

## **Praxis Schulassistentz die neue Tätigkeitsbeschreibung**

In dieser Veranstaltung wird aufgezeigt, welche Methoden in der Schulassistentz angewendet werden können – je nach Unterstützungsbedarf des zu betreuenden Kindes. Hier ist eine Transparenz gegenüber Eltern, Sorgeberechtigten, Kostenträgern und allen weiteren am Hilfeprozess Beteiligten wichtig. Unsere im QM entwickelte Tätigkeitsbeschreibung dient der Dokumentation der Entwicklung des Klienten und hilft, die Unterstützungsleistungen zielgerichtet anzuwenden. Sie dient darüber hinaus der Vorbereitung von Hilfeplangesprächen und lässt die Zielsetzung überprüfen, z. B. wenn es um eine Änderung oder Anpassung des Unterstützungsbedarfs in Zusammenarbeit mit Eltern und Kostenträger geht.

### **Veranstaltungsnr. 2024-32**

---

|                       |   |
|-----------------------|---|
| <b>Termin</b>         | 15.08.2024                                    |
| <b>Beginn</b>         | 17:00 Uhr                                     |
| <b>Ende</b>           | 19:00 Uhr                                     |
| <b>Ort</b>            | online über Teams                             |
| <b>Referent:innen</b> | Elia Bartsch (Teamleitung<br>Schulassistentz) |
| <b>Anm.schluss</b>    | 06.08.2024                                    |
| <b>Kosten</b>         | keine   |

# Berechnung von Kohlenhydraten bei Diabetes mellitus Typ 1

Aus welchen Bestandteilen besteht unsere Nahrung? Wie berechnet man den Kohlenhydratanteil? Was bedeuten gKH, BE oder KE? Insulin und Kohlenhydrate müssen aufeinander abgestimmt sein; was beeinflusst aber zusätzlich noch und kann die Glukosewerte verändern?

**Veranstaltungsnr.** 2024-33

---

|                       |   |
|-----------------------|---|
| <b>Termin</b>         | 22.08.2024  |
| <b>Beginn</b>         | 15:30 Uhr   |
| <b>Ende</b>           | 17:30 Uhr   |
| <b>Ort</b>            | Am Exer 19a/ Saal   |
| <b>Referent:innen</b> | Sarah Biester (Diabetesberaterin DDG, Allgemeine Kinderheilkunde Diabetologie, Endokrinologie, Klinische Forschung) |
| <b>Anm.schluss</b>    | 08.08.2024  |
| <b>Kosten</b>         | 30,00 EUR   |



## FED Modul 3: Planen und Leiten

Modul 3 richtet sich an Betreuer, die hauptverantwortlich eine Gruppe leiten wollen und an alle, die ihr Wissen aus Modul 1 und 2 noch erweitern möchten. Besonders die Planung und Organisation von Gruppenangeboten und Methodenvielfalt für kreative Angebote stehen hier im Vordergrund. Außerdem sollen Kenntnisse über das (An-)Leiten von Gruppen und Mitarbeitern vermittelt werden, um Ihnen ein verantwortungsvolles und qualitativ hochwertiges Arbeiten zu ermöglichen. Hierbei sollen Sie auch Ihre eigene Rolle besser definieren lernen und Ihr Bewusstsein für Inklusion schärfen.

**Veranstaltungsnr.**      **2024-34**

---

|                       |   |
|-----------------------|---|
| <b>Termin</b>         | 28.08.2024                                      |
| <b>Beginn</b>         | 16:30 Uhr                                       |
| <b>Ende</b>           | 18:30 Uhr                                       |
| <b>Ort</b>            | N.N.  |
| <b>Referent:innen</b> | Katharina Hefenbrock<br>(Sozialarbeiterin M.A.) |
| <b>Anm.schluss</b>    | 14.08.2024                                      |
| <b>Kosten</b>         | 25,00 EUR                                       |



## Fahrsicherheitstraining

Siehe Veranstaltungsnr. 2024-13

**Veranstaltungsnr.**      **2024-35**

---

|                       |                             |
|-----------------------|-----------------------------|
| <b>Termin</b>         | 07.09.2024                  |
| <b>Beginn</b>         | 08:00 Uhr                   |
| <b>Ende</b>           | 16:00 Uhr                   |
| <b>Ort</b>            | Verkehrsübungsplatz Lengede |
| <b>Referent:innen</b> | A&G Fahrschul-Akademie GmbH |
| <b>Anm.schluss</b>    | 23.08.2024                  |
| <b>Kosten</b>         | 125,00 EUR                  |

## Epilepsie

Siehe Veranstaltungsnr. 2024-05

**Veranstaltungsnr.**      **2024-36**

---

|                       |   |
|-----------------------|---|
| <b>Termin</b>         | 07.09.2024  |
| <b>Beginn</b>         | 09:00 Uhr   |
| <b>Ende</b>           | 16:00 Uhr   |
| <b>Ort</b>            | online über Teams   |
| <b>Referent:innen</b> | MPH Dipl. Soz. Norbert van Kampen (Referent für Öffentlichkeitsarbeit und Fort- und Weiterbildung Epilepsie Zentrum Berlin) |
| <b>Anm.schluss</b>    | 26.08.2024  |
| <b>Kosten</b>         | 30,00 EUR   |



## Der Fachdienst zur beruflichen Eingliederung stellt sich vor

Siehe Veranstaltungsnr. 2024-10

**Veranstaltungsnr.**      **2024-37**

---

|                       |   |
|-----------------------|---|
| <b>Termin</b>         | 10.09.2024  |
| <b>Beginn</b>         | 18:00 Uhr   |
| <b>Ende</b>           | 20:00 Uhr   |
| <b>Ort</b>            | Am Exer 19a/ Saal                                   |
| <b>Referent:innen</b> | Sabine Apitz, Johannes Schulle<br>(Teamleitung FBE) |
| <b>Anm.schluss</b>    | ohne Anmeldung                                      |
| <b>Kosten</b>         | keine   |

### Stressless-Workshop

Kennen Sie das? Im Supermarkt an der Kasse telefonieren, beim Ausräumen der Spülmaschine schnell die Oma anrufen. Mehrere Aufgaben gleichzeitig zu erledigen bedeutet Multitasking. Doch dabei stoßen wir oft an unsere Grenzen und fühlen uns im Nachhinein erschöpft. Dieser Workshop lädt zum Verweilen und Innehalten ein. Sie lernen die Progressive Muskelrelaxation nach Jacobson kennen. Hier wird die Aufmerksamkeit auf das An- und Entspannen verschiedener Muskelgruppen gelenkt. So kann Stress abgebaut und muskuläre Anspannung frühzeitig wahrgenommen werden. Wir üben die tiefe Bauchatmung, was oft der Schlüssel zur Entspannung ist, und machen Bodyscan, um den eigenen Körper achtsam wahrzunehmen. Außerdem dabei: Yogaübungen und Achtsamkeitsmeditation. Eine Schlusssentspannung mit Musik rundet den Workshop ab. Auch Yoga-Neulinge sind herzlich willkommen.

**Veranstaltungsnr.**      **2024-38**

---

|                       |  |
|-----------------------|--|
| <b>Termin</b>         | 12.09.2024                                     |
| <b>Beginn</b>         | 17:00 Uhr                                      |
| <b>Ende</b>           | 19:00 Uhr                                      |
| <b>Ort</b>            | Am Exer 19a/ Saal                              |
| <b>Referent:innen</b> | Ann-Cathrin Duve (Pädagogin,<br>Präventologin) |
| <b>Anm.schluss</b>    | 02.09.2024                                     |
| <b>Kosten</b>         | 55,00 EUR                                      |



# Kindeswohlgefährdung und Gefährdung Schutzbefohlener

Siehe Veranstaltungsnr. 2024-22

## **Veranstaltungsnr. 2024-39**

---

|                       |   |
|-----------------------|---|
| <b>Termin</b>         | 17.09.2024  |
| <b>Beginn</b>         | 16:00 Uhr   |
| <b>Ende</b>           | 19:00 Uhr   |
| <b>Ort</b>            | Am Exer 15/ Schulungsraum                               |
| <b>Referent:innen</b> | Nadine Syroth (Sozialpädagogin,<br>Bildungsbegleiterin) |
| <b>Anm.schluss</b>    | 03.09.2024  |
| <b>Kosten</b>         | 15,00 EUR   |

## **ASS – Trotz und Widerstand**

Herausfordernde Verhaltensweisen wie Trotz, Widerstand, Weglauftendenzen, anhaltendes Schreien, Selbstverletzungen oder Fremdaggressionen können die Begleitung von Kindern, Jugendlichen und Erwachsenen im Autismus-Spektrum zu einer großen Herausforderung werden lassen. Die Veranstaltung will Gründen und Erklärungen für dieses oft irritierende Verhalten nachspüren, möchte auch die individuelle Sinnhaftigkeit solchen Handelns in den Blick nehmen und schließlich nach Möglichkeiten konstruktiver pädagogischer Interventionen suchen.

Neben theoriegeleiteten Überlegungen soll auch Raum sein für die gemeinsame kollegiale Reflexion von Falldarstellungen aus den beruflichen Erfahrungen der Teilnehmenden.

## **Veranstaltungsnr. 2024-40**

---

|                       |                           |
|-----------------------|---------------------------|
| <b>Termin</b>         | 19.09.2024                |
| <b>Beginn</b>         | 18:00 Uhr                 |
| <b>Ende</b>           | 21:00 Uhr                 |
| <b>Ort</b>            | Am Exer 15/ Schulungsraum |
| <b>Referent:innen</b> | Frank Bauer (Psychologe)  |
| <b>Anm.schluss</b>    | 03.09.2024                |
| <b>Kosten</b>         | 35,00 EUR                 |

## Die EUTB lädt ein: Beantragung eines Grades der Behinderung (GdB)

Herr Holger Gummert, Referent des Nds. Landesamtes für Soziales, Jugend und Familie Braunschweig informiert in seinem Vortrag über die Beantragung eines Grades der Behinderung (GdB) nach SGB IX. Für Menschen mit Funktionseinschränkungen kann eine Antragstellung von hoher Bedeutung sein, da sich abhängig von der individuellen Situation und den Beeinträchtigungen mit der Beantragung eines Grades der Behinderung Nachteilsausgleiche ergeben können, z. B. eine Gleichstellung oder finanzielle Ausgleiche. Ziel ist es, mit einem GdB eine gleichberechtigte Teilhabe am gesellschaftlichen und beruflichen Leben zu fördern und zu unterstützen. Der Referent wird einen umfassenden und informativen Einblick in die Bedeutung und Beantragung eines GdB geben.

**Veranstaltungsnr.** 2024-41

---

|                       |  |
|-----------------------|--|
| <b>Termin</b>         | 24.09.2024   |
| <b>Beginn</b>         | 18:00 Uhr  |
| <b>Ende</b>           | 19:30 Uhr  |
| <b>Ort</b>            | DRK- Eberts Hof und online   |
| <b>Referent:innen</b> | Holger Gummert (Teamleiter<br>Öffentlichkeitsarbeit,<br>Schwerbehindertenrecht Nds.<br>Landesamt für Soziales, Jugend und<br>Familie Braunschweig) |
| <b>Anm.schluss</b>    | 10.09.2024. Für die Teilnahme online<br>wird die Mailadresse benötigt.   |
| <b>Kosten</b>         | keine  |



**EUTB**®

Ergänzende **unabhängige**  
Teilhabeberatung

## FED Modul 2: Vertiefung

Siehe Veranstaltungsnr. 2024-25

**Veranstaltungsnr.**      **2024-42**

---

|                       |  |
|-----------------------|--|
| <b>Termin</b>         | 25.09.2024                                   |
| <b>Beginn</b>         | 16:30 Uhr                                    |
| <b>Ende</b>           | 19:00 Uhr                                    |
| <b>Ort</b>            | N.N.   |
| <b>Referent:innen</b> | Nicole Bohnensack<br>(Sozialarbeiterin B.A.) |
| <b>Anm.schluss</b>    | 11.09.2024                                   |
| <b>Kosten</b>         | 25,00 EUR                                    |

### Down Syndrom

Ein wichtiger Bestandteil der sozialen Arbeit ist das Spannungsfeld von Nähe und Distanz. Die richtige Distanz zur Berufsrolle aber auch zu Klient:innen ist für ein effektives Handeln generell unabdingbar. Das gilt insbesondere beim Umgang mit Personen mit dem Downsyndrom. Wie begegne ich also meinen Klient:innen angemessen? Die richtige Balance zwischen Nähe und Distanz ist wesentlich für ein gutes Gelingen der professionellen Hilfebeziehung. Bei dieser Fortbildung steht die Vermittlung von Grundlagen über das Behinderungsbild im Fokus. Wir erarbeiten wichtige Komponenten für unsere Arbeit, um ein angemessenes Handeln zu ermöglichen.

**Veranstaltungsnr.**      **2024-43**

---

|                       |                           |
|-----------------------|---------------------------|
| <b>Termin</b>         | 17.10.2024                |
| <b>Beginn</b>         | 18:00 Uhr                 |
| <b>Ende</b>           | 21:00 Uhr                 |
| <b>Ort</b>            | Am Exer 15/ Schulungsraum |
| <b>Referent:innen</b> | Frank Bauer (Psychologe)  |
| <b>Anm.schluss</b>    | 01.10.2024                |
| <b>Kosten</b>         | 35,00 EUR                 |

## FED Modul 1: Grundlagen

Siehe Veranstaltungsnr. 2024-11

**Veranstaltungsnr.**      **2024-44**

---

|                       |  |
|-----------------------|--|
| <b>Termin</b>         | 23.10.2024   |
| <b>Beginn</b>         | 16:30 Uhr  |
| <b>Ende</b>           | 18:30 Uhr  |
| <b>Ort</b>            | N.N.   |
| <b>Referent:innen</b> | Anneke Hanschke, Yvonne<br>Steinhagen (Sozialarbeiterinnen B.A.) |
| <b>Anm.schluss</b>    | 09.10.2024   |
| <b>Kosten</b>         | 25,00 EUR  |

## Herzlich Willkommen im DRK

Siehe Veranstaltungsnr. 2024-04

**Veranstaltungsnr.**      **2024-45**

---

|                       |                               |
|-----------------------|-------------------------------|
| <b>Termin</b>         | 24.10.2024                    |
| <b>Beginn</b>         | 09:00 Uhr                     |
| <b>Ende</b>           | 13:00 Uhr                     |
| <b>Ort</b>            | Am Exer 17/ Solferino         |
| <b>Referent:innen</b> | Vorstand und Geschäftsführung |
| <b>Anm.schluss</b>    | ohne Anmeldung                |
| <b>Kosten</b>         | keine                         |

## Liebe, Sexualität und Partnerschaft bei Menschen mit Behinderungen

Liebe, Sexualität und Partnerschaft sind entscheidende und meist schöne Themen des Lebens. Leider machen insbesondere Menschen mit Behinderungen auch immer wieder andere Erfahrungen. Daher ist es wichtig über diese Themen zu sprechen. Ein Tabu zu brechen, um sie zu schützen und ihnen gleichzeitig sexuelle Selbstbestimmung zu ermöglichen. Gemeinsam mit dem Frauennotruf Hannover möchten wir Angehörige und Fachkräfte zu diesen Themen aufklären und gemeinsam mit Ihnen in den Austausch gehen.

**Veranstaltungsnr.**      **2024-46**

---

|                       |  |
|-----------------------|--|
| <b>Termin</b>         | 24.10.2024   |
| <b>Beginn</b>         | 15:00 Uhr  |
| <b>Ende</b>           | 19:00 Uhr  |
| <b>Ort</b>            | Am Exer 19a/ Saal  |
| <b>Referent:innen</b> | Helena Behrens (Notruf für vergewaltigte Frauen und Mädchen e.V. Hannover) |
| <b>Anm.schluss</b>    | 10.10.2024   |
| <b>Kosten</b>         | 40,00 EUR  |



## Basiswissen Autismus

Siehe Veranstaltungsnr. 2024-27

**Veranstaltungsnr.**      **2024-47**

---

|                       |   |
|-----------------------|---|
| <b>Termin</b>         | 07.11.2024  |
| <b>Beginn</b>         | 14:00 Uhr   |
| <b>Ende</b>           | 17:30 Uhr   |
| <b>Ort</b>            | Am Exer 19a/ Saal   |
| <b>Referent:innen</b> | Sophie Luise Weimeister-Runge<br>(Sozialpädagogin (M.A.)/ systemische<br>Beraterin) |
| <b>Anm.schluss</b>    | 24.10.2024  |
| <b>Kosten</b>         | 60,00 EUR   |



## Essstörung Adipositas bei Menschen mit und ohne geistige Behinderung

Die Häufigkeit von Adipositas nahm in Deutschland in den letzten Jahren weiter zu, vor allem bei Männern, Jugendlichen und jungen Erwachsenen. Adipositas bedeutet für Menschen mit oder ohne Intelligenzminderung ein erhöhtes Risiko diskriminiert, stigmatisiert und ausgegrenzt zu werden. Kleine Tricks und Tipps im Alltag können hier durchaus helfen, die physische und psychische Gesundheit zu fördern.

**Veranstaltungsnr.** 2024-48

---

|                       |  |
|-----------------------|--|
| <b>Termin</b>         | 13.11.2024                                 |
| <b>Beginn</b>         | 17:00 Uhr                                  |
| <b>Ende</b>           | 19:00 Uhr                                  |
| <b>Ort</b>            | N.N.                                       |
| <b>Referent:innen</b> | Vanessa Grote<br>(Heilerziehungspflegerin) |
| <b>Anm.schluss</b>    | 30.10.2024                                 |
| <b>Kosten</b>         | keine                                      |



## Die EUTB lädt ein: "Vermögen und Teilhabe zugunsten des Kindes mit Beeinträchtigung durch Behinderten-testament sichern und verbessern"

In diesem Vortrag geht es um die erbrechtliche Gestaltung für Angehörige von Kindern mit Behinderung. Viele Eltern fragen sich, wie sie für ihr Kind mit Behinderung eine Altersversorgung schaffen können, um ihrem Sohn oder ihrer Tochter nach ihrem Tod weiterhin ein Leben über dem Sozialhilfeniveau zu ermöglichen. Auch wenn es kaum bekannt ist, gibt es eine erbrechtliche Konstruktion, die vom Bundesgerichtshof bestätigt wurde und vom jeweiligen Sozialhilfeträger akzeptiert werden muss. Diese spezielle und dadurch sichere Konstruktion des Testaments wird den Zuhörern in diesem Vortrag von Reinhard Hohage, Fachanwalt für Sozialrecht, vorgestellt.

**Veranstaltungsnr.**      **2024-49**

---

|                       |   |
|-----------------------|---|
| <b>Termin</b>         | 27.11.2024  |
| <b>Beginn</b>         | 18:00 Uhr   |
| <b>Ende</b>           | 19:30 Uhr   |
| <b>Ort</b>            | online über Teams   |
| <b>Referent:innen</b> | Reinhold Hohage (Fachanwalt für Sozial- und Medizinrecht)           |
| <b>Anm.schluss</b>    | 13.11.2024. Für die Teilnahme online wird die Mailadresse benötigt. |
| <b>Kosten</b>         | keine   |



**EUTB**®

Ergänzende **unabhängige**  
Teilhabeberatung



## Gewalt an Menschen mit Behinderungen - (K)Ein Tabuthema

Gewalt in unserer Gesellschaft ist ein Tabuthema. Gewalt an Menschen mit Behinderung ist noch ein viel größeres Tabuthema. Menschen mit Behinderung werden häufiger Opfer von Gewalt. In den Wohngruppen, im Alltag oder in den Familien. Welche Gewaltformen gibt es? Wie äußert sich Gewalt? Was können Institutionen, Angehörige und Betroffene tun? Wie können wir helfen? Lassen Sie uns gemeinsam über das Thema sprechen, um es von dem Rand in die Mitte zu rücken.

**Veranstaltungsnr.**      **2024-50**

---

|                       |  |
|-----------------------|--|
| <b>Termin</b>         | 04.12.2024                                   |
| <b>Beginn</b>         | 17:00 Uhr                                    |
| <b>Ende</b>           | 19:00 Uhr                                    |
| <b>Ort</b>            | DRK- Eberts Hof                              |
| <b>Referent:innen</b> | Nicole Bohnensack<br>(Sozialarbeiterin B.A.) |
| <b>Anm.schluss</b>    | 20.11.2024                                   |
| <b>Kosten</b>         | 25,00 EUR                                    |



## Erste Hilfe-Ausbildung

Erste Hilfe erlebbar machen und Mut zum Handeln schaffen. Unter diesem Motto liefert die Erste Hilfe Ausbildung Grundlagen, um Handlungssicherheit in der Ersten Hilfe bei Notfällen in der Freizeit oder dem Beruf zu schaffen. Beispielhafte Themen und Anwendungen: Verhalten bei Unfällen, Verbrennungen, psychologische Aspekte, Absetzen eines Notrufs, Retten aus der Gefahrenzone, Stabile Seitenlage, Wundversorgung, Stillen von Blutungen, Herz-Lungen-Wiederbelebung, Verletzungen am Kopf- und Bewegungsapparat. Zielgruppe sind alle Interessierten, es sind keine Vorkenntnisse erforderlich.

### Termine & Anmeldung:

Für Einzelpersonen und Kleingruppen: Anmeldung für Externe auf unserer Homepage unter: [www.drk-kv-wf.de/ersthilfe](http://www.drk-kv-wf.de/ersthilfe). Eine Anmeldung für DRK-Mitarbeitende erfolgt per E-Mail an [erste-hilfe@drk-kv-wf.de](mailto:erste-hilfe@drk-kv-wf.de).

Für Gruppen ab 10 Personen (z.B. DRK-Fachbereiche, Firmen, private Gruppen): Eine individuelle Terminvereinbarung über [ehrenamt@drk-kv-wf.de](mailto:ehrenamt@drk-kv-wf.de) ist möglich.

Alle Teilnehmer:innen erhalten eine qualifizierte Bescheinigung. Unsere Kurse entsprechen den Vorgaben der Fahrerlaubnisverordnung (FEV) für alle Führerscheinklassen.

**Veranstaltungsnr.** 2024-51

---

|                       |   |
|-----------------------|---|
| <b>Termin</b>         | Nach Absprache und entsprechend der Homepage                    |
| <b>Beginn</b>         | 07:30 Uhr   |
| <b>Ende</b>           | 16:30 Uhr   |
| <b>Ort</b>            | N.N.  |
| <b>Referent:innen</b> | Erste Hilfe-Ausbilder:in des DRK Kreisverband Wolfenbüttel e.V. |
| <b>Kosten</b>         | 50,00 EUR   |



## Erste Hilfe-Fortbildung

Die Erste Hilfe-Fortbildung dient der Vertiefung der in der Erste Hilfe-Ausbildung erworbenen Kompetenzen. Basierend auf Vorkenntnissen werden gezielt Maßnahmen vermittelt und die Bewältigung von Notfallsituationen trainiert. Es ist ausreichend Zeit für spezifische Fragen und Festigung der Inhalte. Zielgruppe sind alle Absolvent:innen einer Erste Hilfe-Ausbildung, die nicht länger als 2 Jahre zurückliegt.

### Termine & Anmeldung:

Für Einzelpersonen und Kleingruppen: Anmeldung für Externe auf unserer Homepage unter: [www.drk-kv-wf.de/ersthilfe](http://www.drk-kv-wf.de/ersthilfe). Eine Anmeldung für DRK-Mitarbeitende erfolgt per E-Mail an [ehrenamt@drk-kv-wf.de](mailto:ehrenamt@drk-kv-wf.de).

Für Gruppen ab 10 Personen (z.B. DRK-Fachbereiche, Firmen, private Gruppen): Eine individuelle Terminvereinbarung über [erste-hilfe@drk-kv-wf.de](mailto:erste-hilfe@drk-kv-wf.de) ist möglich.

Alle Teilnehmer:innen erhalten eine qualifizierte Bescheinigung.

**Veranstaltungsnr.**      **2024-52**

---

|                       |   |
|-----------------------|---|
| <b>Termin</b>         | Nach Absprache und entsprechend der Homepage                    |
| <b>Beginn</b>         | 07:30 Uhr   |
| <b>Ende</b>           | 16:30 Uhr   |
| <b>Ort</b>            | N.N.  |
| <b>Referent:innen</b> | Erste Hilfe-Ausbilder:in des DRK Kreisverband Wolfenbüttel e.V. |
| <b>Kosten</b>         | 50,00 EUR   |



## Erste Hilfe am Kind

Der Kurs Erste Hilfe am Kind schult die Teilnehmenden im Bereich der Maßnahmen bei Kindernotfällen. Um Unfälle möglichst zu vermeiden, werden den Teilnehmer:innen besondere Gefahrenquellen für Kinder aufgezeigt und bewährte vorbeugende Maßnahmen nahegebracht. Lerninhalte sind unter anderem die Versorgung bedrohlicher Blutungen bei Kindern und lebensrettende Sofortmaßnahmen, die bei Atemstörungen und Störungen des Herz-Kreislaufsystems zu treffen sind. Außerdem: Knochenbrüche, Schock, die stabile Seitenlage, Beatmung, Herz-Lungen-Wiederbelebung, Vergiftungen, Impfkalender.

Zielgruppe sind insbesondere Personen, die im privaten oder beruflichen Kontext in der Betreuung von Kleinkindern (max. bis zum Grundschulalter) aktiv sind.

### Termine & Anmeldung:

Für Einzelpersonen und Kleingruppen: Anmeldung für Externe auf unserer Homepage unter: [www.drk-kv-wf.de/ersthilfe](http://www.drk-kv-wf.de/ersthilfe). Eine Anmeldung für DRK-Mitarbeitende erfolgt per E-Mail an [ehrenamt@drk-kv-wf.de](mailto:ehrenamt@drk-kv-wf.de).

Für Gruppen ab 10 Personen (z. B. DRK-Fachbereiche, Kitas): Eine individuelle Terminvereinbarung über [ehrenamt@drk-kv-wf.de](mailto:ehrenamt@drk-kv-wf.de) ist möglich.

Alle Teilnehmer:innen erhalten eine qualifizierte Bescheinigung.

**Veranstaltungsnr.**      **2024-53**

---

|                       |   |
|-----------------------|---|
| <b>Termin</b>         | Nach Absprache und entsprechend der Homepage                    |
| <b>Beginn</b>         | 07:30 Uhr   |
| <b>Ende</b>           | 16:30 Uhr   |
| <b>Ort</b>            | N.N.  |
| <b>Referent:innen</b> | Erste Hilfe-Ausbilder:in des DRK Kreisverband Wolfenbüttel e.V. |
| <b>Kosten</b>         | 50,00 EUR   |



## **Allgemeine Geschäftsbedingungen (AGB) und Hinweise für Mitarbeitende**

Diese Allgemeinen Geschäftsbedingungen sind Bestandteil der Vereinbarungen zwischen der jeweils angemeldeten Person und dem Veranstalter.

### **Anmeldungen**

Bitte melden Sie sich mit dem beigefügten Anmeldeformular per Post, Fax oder E-Mail an. Es werden nur Anmeldungen mit Unterschrift berücksichtigt. Sie erhalten umgehend eine Bestätigung. Zur Bezahlung des Teilnahmebeitrags erhalten Sie eine Rechnung.

Geben Sie auf der Überweisung die Veranstaltungsnummer, Rechnungsnummer sowie Ihren Namen an. Die Vergabe der Veranstaltungsplätze erfolgt in der Reihenfolge des Eingangs der Anmeldung.

### **Haupt- und ehrenamtliche Mitarbeiter:innen des DRK-Kreisverbands und seiner Tochtergesellschaften**

Bitte ebenso schriftlich anmelden. Auch bei Veranstaltungen, die für Sie kostenfrei sind, gelten die hier beschriebenen Bedingungen. Bei Interesse an Angeboten, für die eine Teilnahmegebühr zu entrichten ist, sprechen Sie vor der Anmeldung mit Ihrer/Ihrem Vorgesetzten, ob die Kosten übernommen werden. Sie:Er bestätigt dies mit einem Vermerk auf dem Anmeldebogen.

Bei Anmeldungen für Veranstaltungen, die ohne Bestätigung der Kostenübernahme eingehen, erhalten Sie eine Rechnung. Bleiben Sie einer Veranstaltung fern, zu der Sie angemeldet sind oder stornieren Ihre Anmeldung zu spät, dann entfällt die Kostenübernahme durch den Arbeitgeber und Sie übernehmen den Teilnahmebeitrag.

### **Datenschutz**

Ihre Daten werden zum Zwecke der Teilnehmenden- und Adressverwaltung im System gespeichert und nicht ohne Einverständnis an Dritte weitergegeben. Während der jeweiligen Veranstaltung werden Teilnahmelisten mit Unterschrift geführt. Eine Weitergabe der Daten (Name, Anschrift, Arbeitgeber) erfolgt nur mit ausdrücklichem Einverständnis der Teilnehmenden.

### **Teilnahmebescheinigungen**

Am Ende jeder Veranstaltung erhalten die Teilnehmenden eine entsprechende Bescheinigung.

### **Absage/ Änderungen**

Wir bitten um Verständnis, wenn Veranstaltungen aus wichtigen Gründen abgesagt oder verlegt werden müssen. Gründe für einen Ausfall können u. a. sein: Nichterreichen der Mindestteilnehmendenzahl, Erkrankung der:des Referent:innen. Sollte eine Veranstaltung als Online-Seminar oder Hybrid-Vortrag gehalten werden, erhalten die Angemeldeten eine Information und den Zugangslink per E-Mail. Nur bei Ausfall einer Veranstaltung werden die entrichteten Teilnahmegebühren komplett zurückerstattet.

### **Teilnahmegebühr**

Die Teilnahmegebühren sind in den einzelnen Ausschreibungen angegeben. Kosten für Übernachtung und Verpflegung sind nicht enthalten.

### **Stornierung**

Sollten Sie trotz Anmeldung an einer Veranstaltung nicht teilnehmen können, dann muss Ihre Stornierung schriftlich per Post oder E-Mail erfolgen. Bei einer Stornierung weniger als 14 Tage vor Beginn der Veranstaltung berechnen wir 50 % der Teilnahmegebühr. Erfolgt die Stornierung kürzer als 7 Tage vor Beginn der Veranstaltung oder erfolgt keine Absage und Sie erscheinen nicht, dann erstatten wir keine Gebühr. Die genannten Stornobedingungen gelten auch für haupt- und ehrenamtliche Mitarbeitende.

### **Haftung des Veranstalters**

Für Unfälle oder Diebstähle auf dem Hin- und Rückweg sowie während der gesamten Dauer der Veranstaltungen wird keine Haftung übernommen.

### **Salvatorische Klausel**

Ist eine Regelung dieser Allgemeinen Geschäftsbedingungen unwirksam, so bleibt die Wirksamkeit der übrigen Regelungen davon unbenommen.



# Anmeldung

Bitte senden an:

**DRK-inkluzivo Wolfenbüttel gGmbH**

Am Exer 19a, 38302 Wolfenbüttel

fortbildung@inkluzivo.de

|    | Veranstaltungsnummer | Termin | Kosten |
|----|----------------------|--------|--------|
| 1) |                      |        | €      |
| 2) |                      |        | €      |
| 3) |                      |        | €      |
| 4) |                      |        | €      |
| 5) |                      |        | €      |
| 6) |                      |        | €      |
| 7) |                      |        | €      |
| 8) |                      |        | €      |

## Ihre persönlichen Angaben

|                   |  |
|-------------------|--|
| Name:             |  |
| Vorname:          |  |
| Straße, PLZ, Ort: |  |
| Telefon-Nr.:      |  |
| E-Mail:           |  |

Ggf. abweichende Rechnungsadresse:

\_\_\_\_\_

\_\_\_\_\_

Wenn DRK: Team oder Bereich nennen:

\_\_\_\_\_

\_\_\_\_\_

Mit meiner Unterschrift melde ich mich zu den hier eingetragenen Veranstaltungen an. Ich erkläre ausdrücklich, dass ich die abgedruckten Geschäftsbedingungen gelesen und verstanden habe und diese anerkenne. Mit der Weiterverwendung meiner Daten zu den angegebenen Zwecken bin ich einverstanden.

Datum, Unterschrift

\_\_\_\_\_

Platz für Anmerkungen zum Programm, Ideen und Wünsche für unsere Planung der Angebote in 2025.

Wenn Sie haupt- oder ehrenamtlich beim DRK Wolfenbüttel tätig sind, stimmen Sie Ihre Veranstaltungswünsche mit Ihrer/Ihrem Vorgesetzten ab. Sie:Er bestätigt bei Bedarf die Kostenübernahme durch Kürzel hinter der jeweiligen Veranstaltung.

**Hinweis:**

Dieser Anmeldebogen steht auch auf unserer Homepage [www.inkluzivo.de](http://www.inkluzivo.de) zum Download bereit.



**Veranstalter:**

DRK-inkluzivo Wolfenbüttel gGmbH  
Am Exer 19a, 38302 Wolfenbüttel  
Tel. 05331 / 927 847 0  
E-Mail: [info@inkluzivo.de](mailto:info@inkluzivo.de)  
Website: [www.inkluzivo.de](http://www.inkluzivo.de)

DRK-Kreisverband Wolfenbüttel e. V.  
Am Exer 19a, 38302 Wolfenbüttel  
Tel. 05331 / 927 847 0  
E-Mail: [info@drk-kv-wf.de](mailto:info@drk-kv-wf.de)  
Website: [www.drk-kv-wf.de](http://www.drk-kv-wf.de)





[www.inkluzivo.de](http://www.inkluzivo.de)



[www.drk-kv-wf.de](http://www.drk-kv-wf.de)